

2023 E-KATALOG

İLETİŞİM BİLGİLERİMİZ

Pelitli Mah. 4417 Sok.
No.:27 Gebze/KOCAELİ
Telefon: 0 262 658 16 84
Fax: 0 262 502 05 19
info@turkuazcelik.com

HAKKIMIZDA

Turkuaz tarafından yapılan ; Ön üretimli, fabrikasyon taşıyıcı elemanlar , yüksek kalite sağlamakla ve inşaat süresini çok kısaltmaktadır.Çelik, taşıma kapasitesinin ağırlığına oranı en yüksek olan malzemedir.Yüksek taşıma kapasitesi sayesinde çelik yapı elemanları, daha küçük kesit ve ölçülerde, daha hafif mükemmel kalitelere üretilmektedir.

Ekonomi

Turkuaz tarafından yapılan ; Ön üretimli, fabrikasyon taşıyıcı elemanlar , yüksek kalite sağlamakla ve inşaat süresini çok kısaltmaktadır.Çelik, taşıma kapasitesinin ağırlığına oranı en yüksek olan malzemedir.Yüksek taşıma kapasitesi sayesinde çelik yapı elemanları, daha küçük kesit ve ölçülerde, daha hafif mükemmel kalitelere üretilmektedir.

Proje

Turkuaz tarafından yapılan tüm projelerde "emniyet-esnetik-ekonomi" ana prensiptir. Tüm tasarımlar ve statik hesaplar: kendi bünyesindeki uzman mühendisler tarafından yapılır. Statik hesaplar uluslar arası şartnameler gözetilir. Turkuaz mühendisleri düzenli olarak şartname ve hesap programlarını takip eder.

Çevre

Çelik, dayanıklı ve tekrar kullanılabilen bir malzemedir.Turkuaz tasarımlarında malzemelerin geri dönüşümü, sökülebilen özelliği göz önünde tutulur. Montaj planları çevreye zarar vermeyecek şekilde yapılır.

Hız

Turkuaz imalatları söz verilen zamanda; gereken özveri ve çaba gösterilerek minimum hata ile yapılır.Fiyat dengesi ve kısa yapım süreleri; kira,faiz ve maliyet avantajı elde etmelerini sağlamaktadır. Müşteri memnuniyetini her şeyin üzerinde tutan hizmet anlayışı ile süregelen değerlere bağlı kalarak faaliyet alanlarına iyi odaklanmayı; müşterilerinden tedarikçilerine, çalışanlarından topluma kadar tüm paydaşları için değer oluşturmayı hedeflemektedir.

Daha detaylı bilgi için internet sitemiz www.turkuazcelik.com'u ziyaret edebilirsiniz.

SERTİFİKALARIMIZ

- Standardizasyona önem veriyoruz.



HASÇELİK KROMBAR / KOCAELİ

Yapı alanı : 18.000 m2
Kapsam : 1.700 Ton Çelik Konstrüksiyon
Yıl : 2023

Building area: 18.000 m2
Scope: 1,700 Tons of Steel Construction
Year : 2023



TN MALEİK / KOCAELİ

Yapı Alanı: Çelik konstrüksiyonun ağırlığı
1.400 TON olarak hesaplanmıştır.
Yıl : 2023

Building Area: The weight of the steel
construction is calculated as 1,400
TONS.
Year : 2023

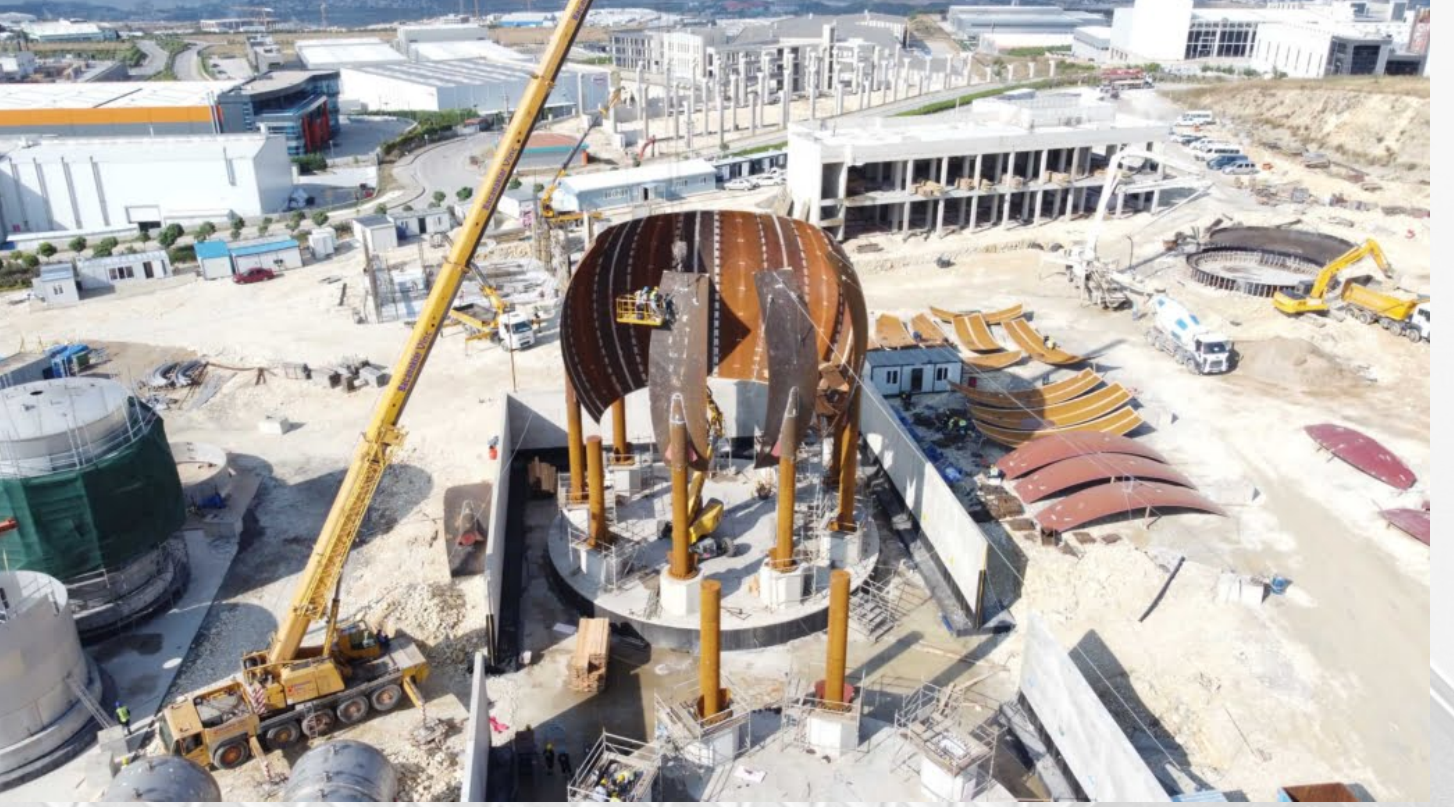

İNANÇ TEKNİK / KOCAELİ

Kapsam: Çelik konstrüksiyonun ağırlığı 1.300 TON olarak hesaplanmıştır.
Yıl : 2023

Building Area: The weight of the steel construction is calculated as 1,300 TONS.
Year : 2023



LUBA PARSAN / KOCAELİ

Yapı Alanı: Çelik yapı ağırlığı 500 TON
ve çelik yapı alanı 10.000 m² olarak
tasarlanmış ve inşa edilmiştir.
Yıl : 2023

Building Area: It was designed and built
with a steel structure weight of 500 TONS
and a steel structure area of 10,000 m².
Year : 2023



AMAZON / İSTANBUL

Yapı alanı : Çelik yapı ağırlığı 300 TON ve çelik yapı alanı 40.000 m² olarak tasarlanmış ve inşa edilmiştir.
Yıl : 2023

Building area: Çelik yapı ağırlığı 300 TON ve çelik yapı alanı 40.000 m² olarak tasarlanmış ve inşa edilmiştir.
Year : 2023

